escola
britânica de
artes criativas
& tecnologia

Projeto para Cientista de Dados

Semantix®
All about data

Índice

03. A empresa

05. O projeto

07. Por que participar?

08. Critérios de avaliação

09. Formato do *feedback*

10. Como participar?

11. FAQ

A empresa

Fundada em 2010 no Brasil, e hoje presente em toda a América, a Semantix desenvolve soluções no modelo Data Driven, para as organizações que precisam estar um passo à frente utilizando o que existe de mais atual em tecnologia.

Referência em Big Data, Analytics e Inteligência Artificial, plataformas Big Data All-in-One.

Para saber mais acesse o site e acompanhe também as novidades nas redes sociais:

https://www.instagram.com/semantixai/

https://semantix.ai/

Nossos clientes

Semantix

PicPay

HOSPITAL CARE

Colgate

Travelex worldwide money

QUASAR ASSET MANAGEMENT

next

BoaVista SCPC

Vindi

Briefing

Encontrar uma problemática da vida real que possa ser solucionada através de análise de dados e machine learning. A ideia do projeto é **explanar** e **justificar** a relevância do uso de dados para encontrar a solução. Você irá:

- Dissertar sobre o problema;
- Levantar as fontes de dados públicas e não confidenciais para a coleta de informações.
- Efetuar a análise exploratória de dados levantando os principais pontos relevantes para a solução do problema.
- Construir um aprendizado de máquina ou modelo estatístico e avaliar através de técnicas de modelagem.
- Apresentar uma visualização de dados com os resultados obtidos.

Nos próximos módulos você vai construir o conhecimento necessário para desenvolver esse projeto!

O projeto

Ao longo do curso, você receberá orientações para criar seu projeto de forma progressiva. Você pode entregá-lo quando sentir satisfação com o resultado.

Lembre-se de que se trata de uma **atividade obrigatória.**

Atente-se aos módulos em que há descrição de cada etapa:

- Módulo 2 – Metodologia
- Módulo 5 – Limpeza e Proteção de Dados
- Módulo 30 - Hierárquicos / Aglomerativos
- Módulo 36 - Descritiva IV - Visualização de dados categorizados

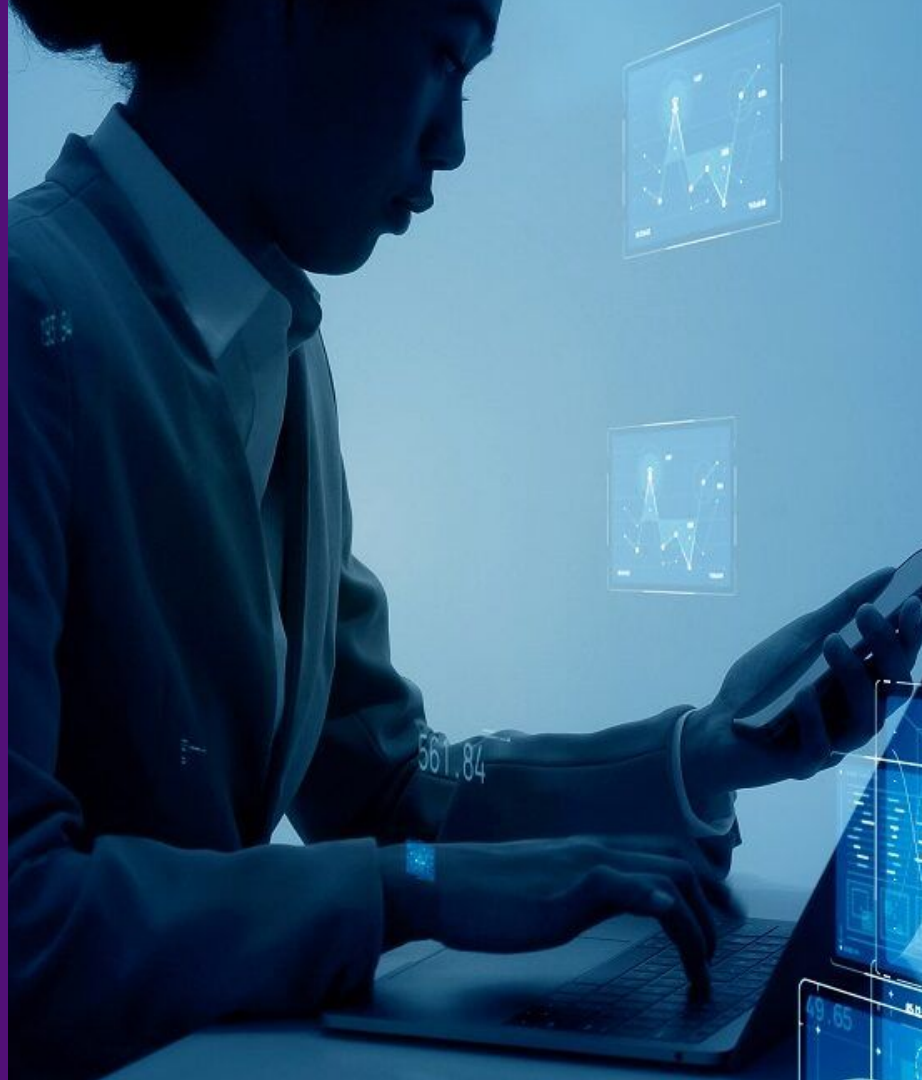

Por que participar?

- Os estudantes com os melhores trabalhos **poderão participar do processo seletivo da Semantix para uma vaga de Cientista de dados.**
- **A possibilidade de fazer *networking*, estabelecendo relações ou parcerias profissionais,** além de se expor para o mercado de trabalho.
- **O estudante pode usar o projeto para compor seu portfólio,** demostrando sua experiência na área de Dados.
- **Adquirir habilidades de resolução de problemas por meio de dados** usando a linguagem de programação Python.

Critérios de avaliação

Os critérios de avaliação utilizados irão se basear na qualidade da entrega final e na capacidade de atender às expectativas do cliente.

Formato do *feedback*

O projeto será verificado pela tutoria por meio de comentários e de ajuda na realização do trabalho.

Os melhores trabalhos vão receber o *feedback* profissional da empresa sobre quais foram as principais dificuldades encontradas pelo estudante para a realização do projeto e quais são as ferramentas utilizadas para resolvê-las.

Os *feedbacks* serão enviados por escrito com as impressões dos erros e acertos do produto final, além de sugestões de como se poderia obter resultados melhores.

Como participar?

Autorização LDGP

É importante ter em mente que o projeto não está vinculado a qualquer tipo de remuneração da empresa para o estudante.

Caso você queira que o seu trabalho seja apresentado à empresa Semantix, pedimos sua autorização para compartilhar seu telefone e *e-mail* para eventual contato. Por favor, na hipótese de haver interesse, juntamente com seu trabalho, coloque a seguinte declaração:

"Eu, [nome completo], portador(a) da Cédula de Identidade RG nº [RG], inscrito no CPF sob o nº [CPF], autorizo a cessão do meu projeto em favor da Semantix, bem como a divulgação do meu nome como autor responsável pelo projeto, uma vez que será possível incluir esse trabalho em meu portfólio de trabalho. Nesse sentido, autorizo também a divulgação dos meus contatos telefone e *e-mail* para a Semantix, tão somente para uso interno com finalidade única de contato em decorrência da elaboração do projeto mencionado."

FAQ

1. O projeto é obrigatório para terminar o curso?
2. Ainda não terminei o curso. Eu posso fazer o projeto?
3. Quando o projeto tem que ser entregue?

FAQ

1. O projeto é obrigatório para terminar o curso?

Sim. Os projetos são obrigatórios para conclusão de curso e a nota mínima é 70.

FAQ

2. Ainda não terminei o curso. Eu posso fazer o projeto?

O projeto está sendo disponibilizado desde o Módulo 0. Você pode fazê-lo no decorrer do curso e entregá-lo na hora que você achar que estiver pronto.

FAQ

3. Quando o projeto tem que ser entregue?

Você pode entregar o projeto enquanto estiver estudando no curso. A equipe de tutoria dará os *feedbacks* para cada um.

★

Essa é uma grande oportunidade para você, estudante da EBAC!

★

Boa sorte!

escola
britânica de
artes criativas
& tecnologia

Semantix®
All about data